

Comment m'inscrire sur les listes électorales ?



jepeuxvoter.lu



LE GOUVERNEMENT
DU GRAND-DUCHÉ DE LUXEMBOURG
Ministère de la Famille, de l'Intégration
et à la Grande Région

Département de l'intégration

en collaboration avec :



SYVICOL
Syndicat des Villes et
Communes Luxembourgeoises

 [Guichet.lu](https://guichet.lu)

1

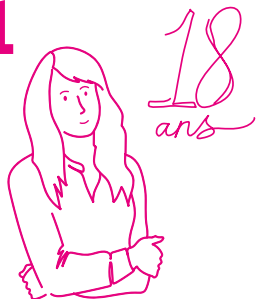

J'ai 18 ans le jour des élections.

2

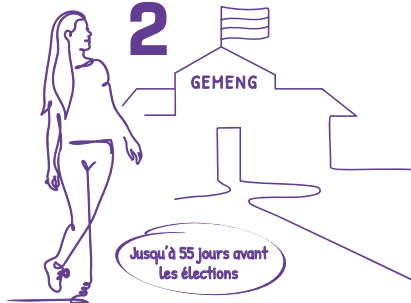

Je me rends au bureau de la population de ma commune pour m'inscrire.

3

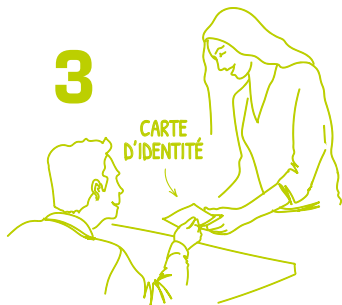

Je présente ma carte d'identité ou mon passeport à l'agent du bureau de la population.

4



Je remplis le formulaire de ma commune. Je fais cela jusqu'au plus tard 55 jours avant les élections.

Je peux aussi m'inscrire
via **guichet.lu**



How do I register on the electoral lists?



icanvote.lu



LE GOUVERNEMENT
DU GRAND-DUCHÉ DE LUXEMBOURG
Ministère de la Famille, de l'Intégration
et à la Grande Région
Département de l'intégration

en collaboration avec :



 [Guichet.lu](https://guichet.lu)

1

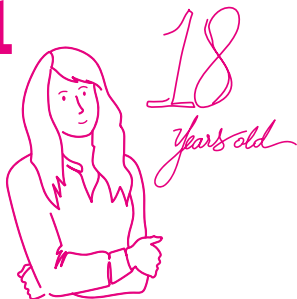

I must be 18 years old on election day.

2

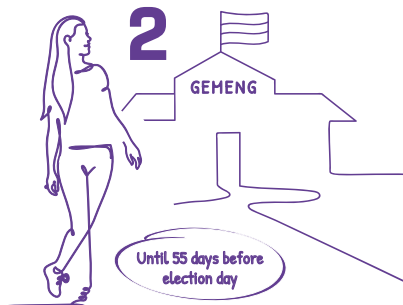

I go to the population office of my municipality to register.

3

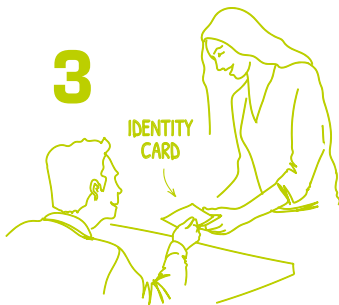

I show my identity card or my passport to the staff of the administration office.

4



I fill in the form of my municipality. I do this until 55 days before election day.



I can also register via
guichet.lu



Wéi schreiwen ech mech an d'Wielerlëschten an?



echkawielen.lu



LE GOUVERNEMENT
DU GRAND-DUCHÉ DE LUXEMBOURG
Ministère de la Famille, de l'Intégration
et à la Grande Région

Département de l'intégration

en collaboration avec :



 Guichet.lu

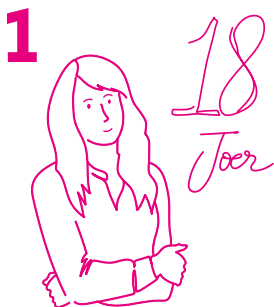

Den Dag vun de Walen
hunn ech 18 Joer.



Ech ginn an de Biergerzenter
vu menger Gemeng fir mech
anzeschreiwien.



Ech weise meng Carte d'identité
oder mäi Pass dem Agent vum
Biergeramt.



Ech fëllen de Formulaire vun der
Gemeng aus. Ech maachen
dat bis 55 Deeg virun de Walen.



Ech ka mech och via
guichet.lu aschreiwien.



Wie schreibe ich mich in die Wählerlisten ein?



[ichkannwaehlen.lu](https://www.ichkannwaehlen.lu)



LE GOUVERNEMENT
DU GRAND-DUCHÉ DE LUXEMBOURG
Ministère de la Famille, de l'Intégration
et à la Grande Région

Département de l'Intégration

en collaboration avec :



 [Guichet.lu](https://www.guichet.lu)

1



18
Jahre

Am Wahltag bin ich
18 Jahre alt.

2



Bis 55 Tage
vor den Wahlen

Ich gehe zum Bürgeramt
meiner Gemeinde, um mich
einzuschreiben.

3

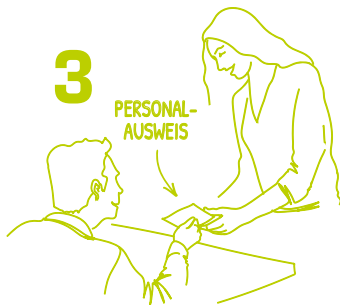

Ich zeige dem Angestellten des
Bürgeramtes meinen Personal-
ausweis oder meinen Pass.

4



Ich fülle das Formular meiner
Gemeinde aus. Ich tue dies
bis 55 Tage vor den Wahlen.



Ich kann mich auch über
[guichet.lu](https://www.guichet.lu) einschreiben.



Como me inscrevo nas listas eleitorais?



euossovotar.lu



LE GOUVERNEMENT
DU GRAND-DUCHÉ DE LUXEMBOURG
Ministère de la Famille, de l'Intégration
et à la Grande Région

Département de l'intégration

en collaboration avec :



 [Guichet.lu](https://www.guichet.lu)

1

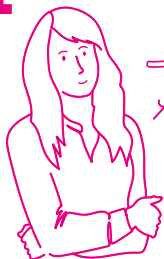

18
Anos

Devo ter 18 anos
no dia das eleições.

2



Dirijo-me à administração
municipal do meu município
para inscrever-me.

3



Eu mostro o meu bilhete de
identidade ou o meu passaporte
ao pessoal do gabinete da
administração.

4



Preencho o formulário do
meu município. Faço isto até
55 dias antes das eleições.

Eu também me posso
registar através do **guichet.lu**

